

# DynEd



## Guía de Instalación de DynEd *para Windows*

[www.dyned.com](http://www.dyned.com)

# Guía de Instalación DynEd en Windows

Versión 3.4C\_QT

## Especificaciones y Requisitos del Sistema

Todos los sistemas requieren:

- Sistema Operativo: Windows 7, Windows 8 o Windows 10
- Memoria (RAM): 2 gigabytes (GB)
- CPU: 2 GHz
- Set de audífonos con micrófono.
- Conexión estable a internet.
- Quick Time.

## Introducción

Recomendaciones importantes al momento de descargar e instalar nuestras aplicaciones y cursos.

- Asegurarse que el usuario que usa en su sesión de Windows, cuente con permisos administrativos completos (Leer, Escribir, Eliminar, Crear, Modificar y Ejecutar).
- Asegurarse que tiene conexión a Internet al momento de descargar e instalar.
- Para descargar e instalar la aplicación llamada “STUDENT\_MX1 .EXE”, necesita ingresar al sitio:  
<https://web2.dyned.com/download/student.shtml.es>
- Autenticar sus datos de con el Servidor de Records de DynEd, escribiendo su usuario y contraseña de usuario con DynEd.
  1. Para usuario que utilizaran ordenador para estudiar con DynEd Pro descargar Placement Test y el Nivel de Certificación de acuerdo al resultado del Placement Test.
  2. Para estaciones de trabajo de la institución que serán de uso compartido descargar Placement Test y todos los Niveles de Certificación de acuerdo al Plan de Certificación elegido.
- Confirmar que el servidor de Records es: **Mexico**
- Quick Time
- Configurar correctamente el Set de audífono.

## 1. Descargar STUDENT\_MX1.EXE

- Ir a <https://web2.dyned.com/download/student.shtml.es>
- Descargar la aplicación STUDENT\_MX1 .EXE y luego ejecutar.

**Nota:** Si tiene habilitado el Control de Usuario dar clic en permitir.

Haga clic en “Setup”

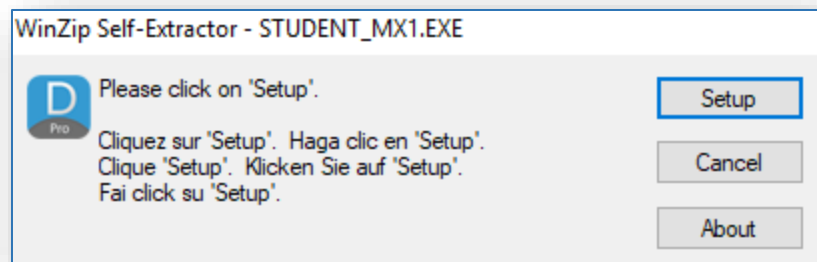

## 2. Instalando Aplicaciones de DynEd

- 2.1 En la siguiente pantalla, debe indicar el directorio de instalación, (Por defecto aparece C:\Archivos de programa\DynEd o C:\Program Files (x86)\DynEd) si no es así, presione la tecla **Buscar** e indique la ruta antes mencionada.

Haga clic en **Instalar**

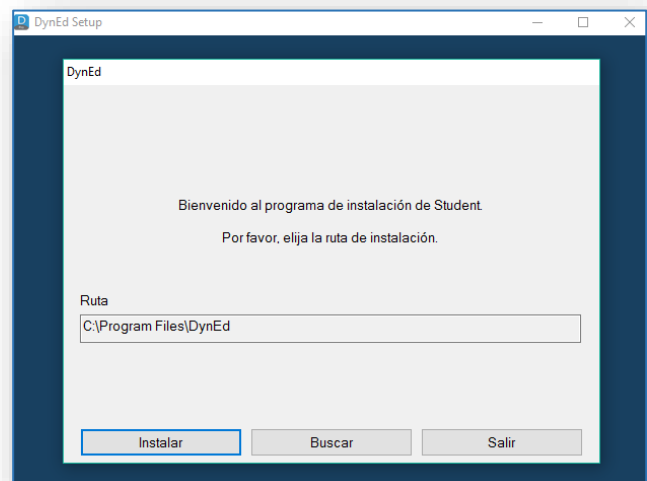

2.2 Leer el contrato de Licencia y haga clic en **Acepto**.

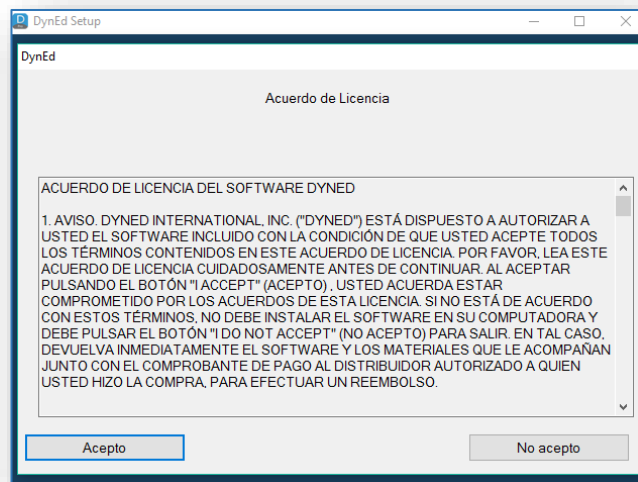

2.3 Le mostrará el siguiente mensaje, Descarga terminada.

Haga clic en **Aceptar**

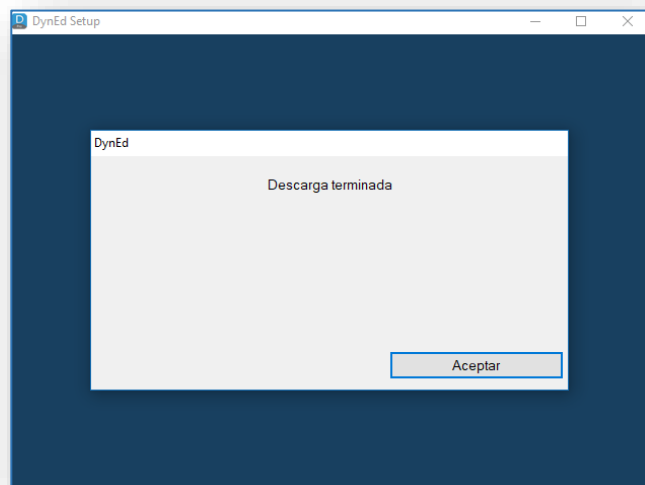

2.4 Le mostrará la siguiente pantalla con los accesos directos de **\"DynEd Student\"**.

Haga clic en **\"DynEd Student\"**.

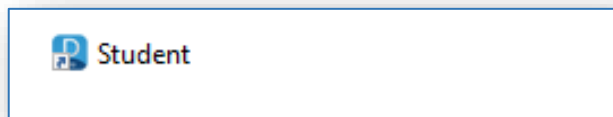

**Nota:** El acceso directo de **DynEd Student** también se instalará en el escritorio de su computador.

### 3. Instalando el Nivel o los Niveles de Certificación.

3.1. Haga clic en el acceso directo en el escritorio de su computador (ordenador).

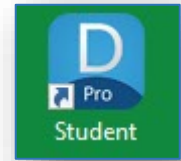

3.2. Escribir usuario y contraseña  
Proporcionado por institución educativa.

Servidor de Records: **“Mexico”**.

Haga clic en **Ingresar**.

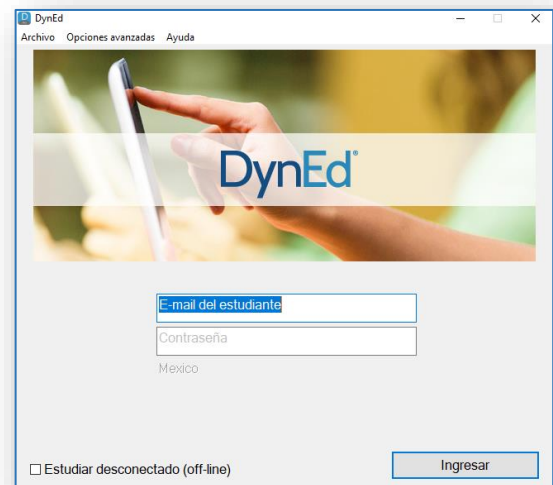

3.3. Seleccionar el nivel de Certificación que asignado de acuerdo al resultado del Placement Test.

Haga clic en **Aceptar**

**Nota:** Para estaciones de trabajo donde serán de uso común necesita descargar todos los niveles de Certificación de acuerdo al Plan de Certificación elegido.

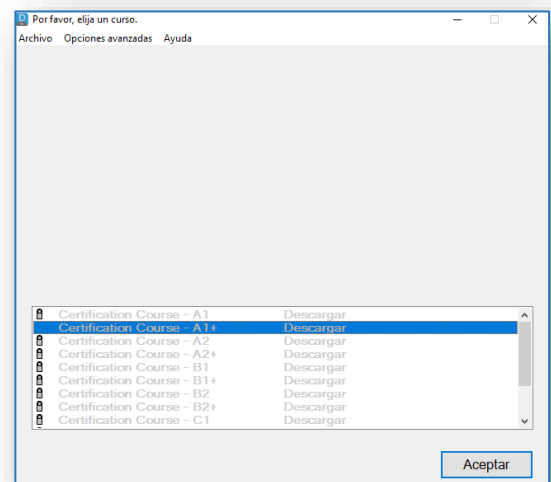

3.4. Idioma de Apoyo “Inglés” o “Inglés/Español” (dependiendo de las políticas de la institución)

Haga clic en “Aceptar”.

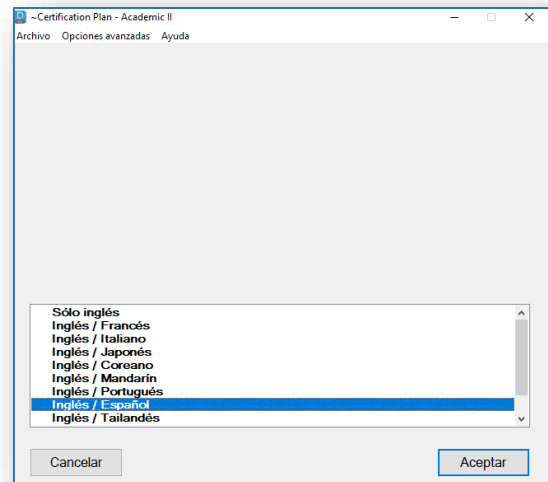

3.5. Por favor espere que el proceso de descarga de curso que seleccionó finalice.

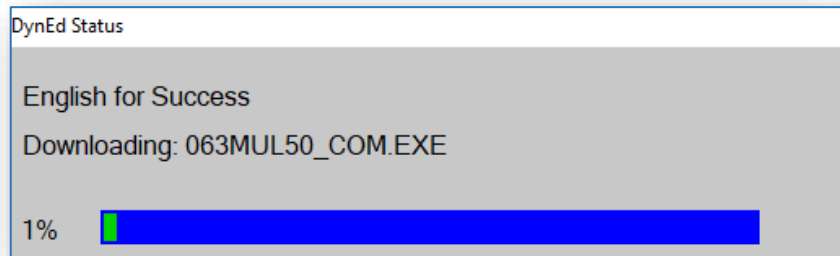

3.6. Descarga Terminada

Haga clic en **Aceptar**.

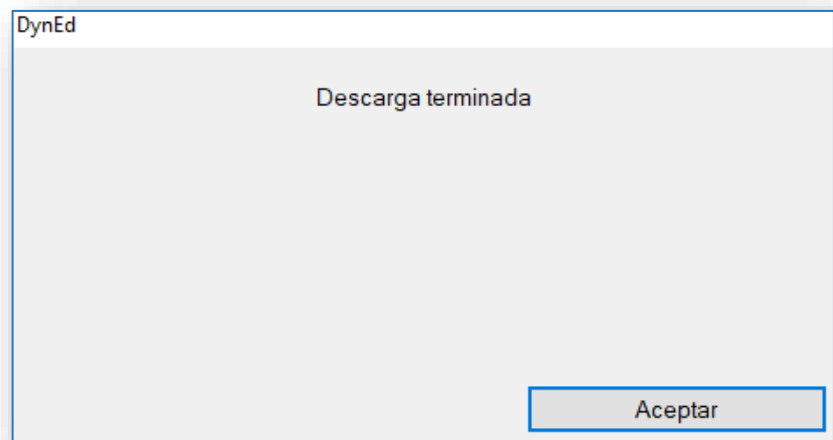

## 4. Comenzando a estudiar, ejemplo Certification – A1+.

### 4.1. Posesionarse en A1+

Haga clic en Aceptar

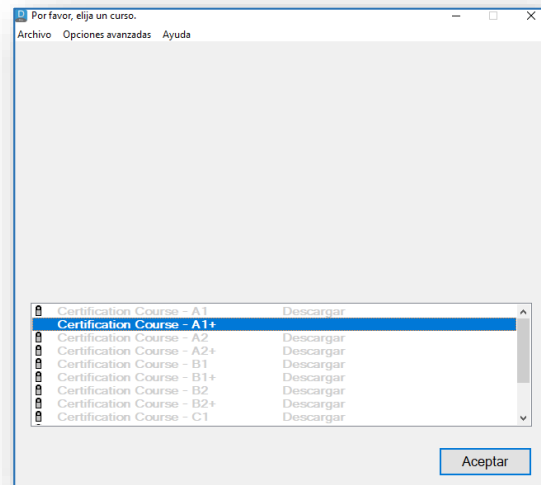

Si no tiene instalado Quick Time, le pedirá instalarlo, de lo contrario comenzar a estudiar.

Haga clic en **Descargar**

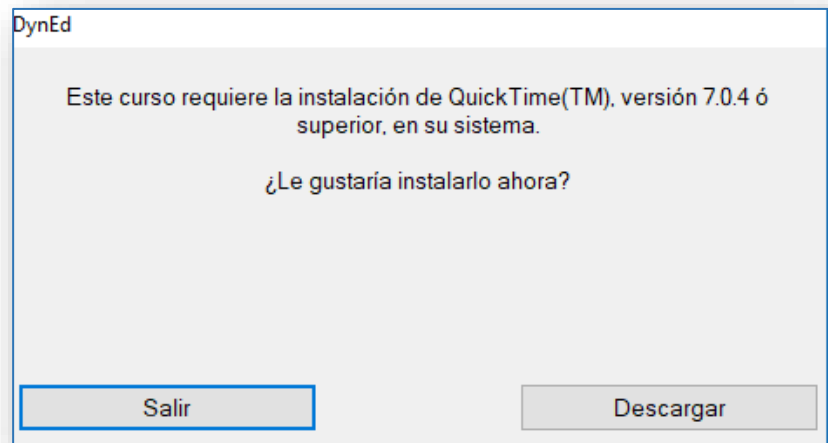

4.2. Proceso de descarga de Quick Time

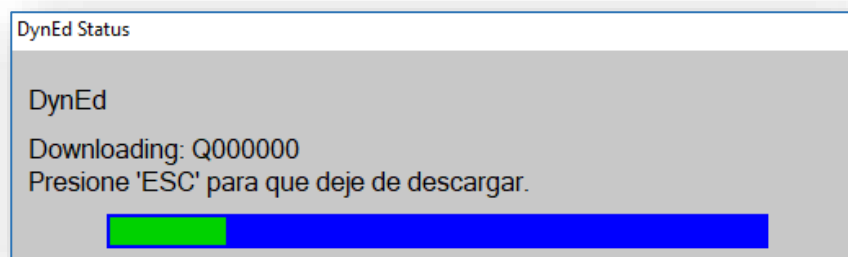



## 5. Comenzando a Instalar Quick Time

### 5.1. Haga clic en **Next**



Leer los términos, si está de acuerdo continuar con la instalación.

### 5.2. Haga clic en **Yes**

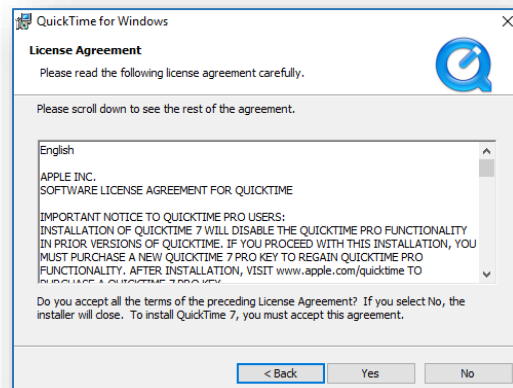

### 5.3. Haga clic en **Typical**

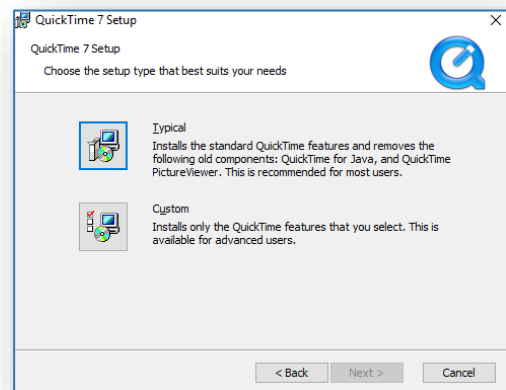

Revisar y confirmar la ruta de Instalación

#### 5.4. Haga clic en **Install**

Nota: **Nota:** Si tiene habilitado el Control de Usuario dar clic en permitir.

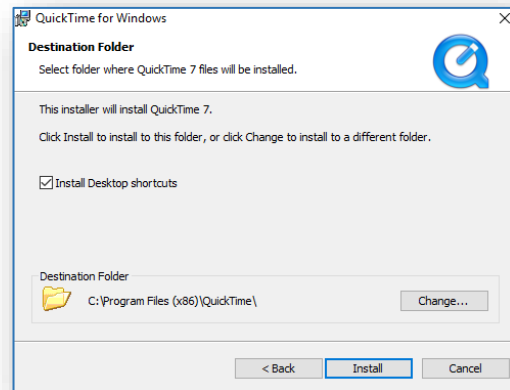

Instalación de Quick Time finalizada

#### 5.5. Haga clic en **Finish**

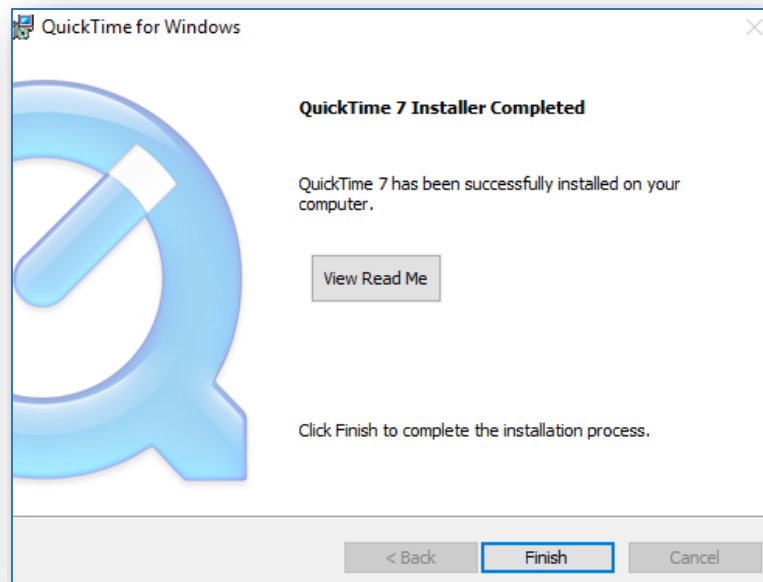

## Reportar un inconveniente al momento de estudiar o instalar.

- 1.1 Hacer captura del error de ser posible.
- 1.2 Abrir la aplicación de “Student”,
- 1.3 Ingresar con el usuario y contraseña de estudiante con DynEd.
- 1.4 En el menú principal, ir a “Opciones avanzadas”.
- 1.5 Enviar por E-mail archivo con datos técnicos a DynEd.
- 1.6 Elegir la aplicación de correo electrónico configurada en el ordenador
- 1.7 Redactar el mensaje con información sobre el error con información de la lección, curso, unidad, fecha y hora en que se presentó el inconveniente.
- 1.8 Adjuntar la captura de pantalla si la tiene
- 1.9 Asegurarse que lleve un archivo adjunto llamado “DynEd\_log.txt”.
- 1.10 Enviar (enviar al correo electrónico que viene Pre-configurado al hacer clic en “Enviar por E-mail archivo con datos técnicos a DynEd, o enviarlo a correo electrónico proporcionado por la institución.)

### Ejemplo

